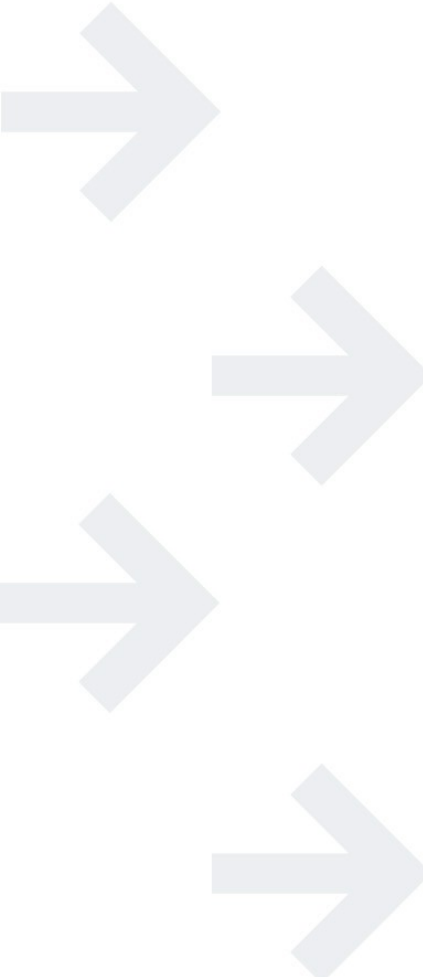

A hand holding a pink marker is visible at the bottom of the frame, drawing various geometric shapes (circles, squares, triangles, and a vertical line) on a blackboard. The background is dark with these shapes scattered across it.

G:ede

Gestión integral del Expediente y
del Documento Electrónico conforme al ENI

- 
- 1 ¿Qué es G·EDE?
 - 2 Arquitectura de G·EDE
 - 3 Identificación y captura
 - 4 Clasificación
 - 5 Descripción
 - 6 Recuperación y acceso
 - 7 Conservación: valoración, transferencia y eliminación
 - 8 Estándares
 - 9 Valor diferencial de G·EDE

¿Qué es G·EDE?

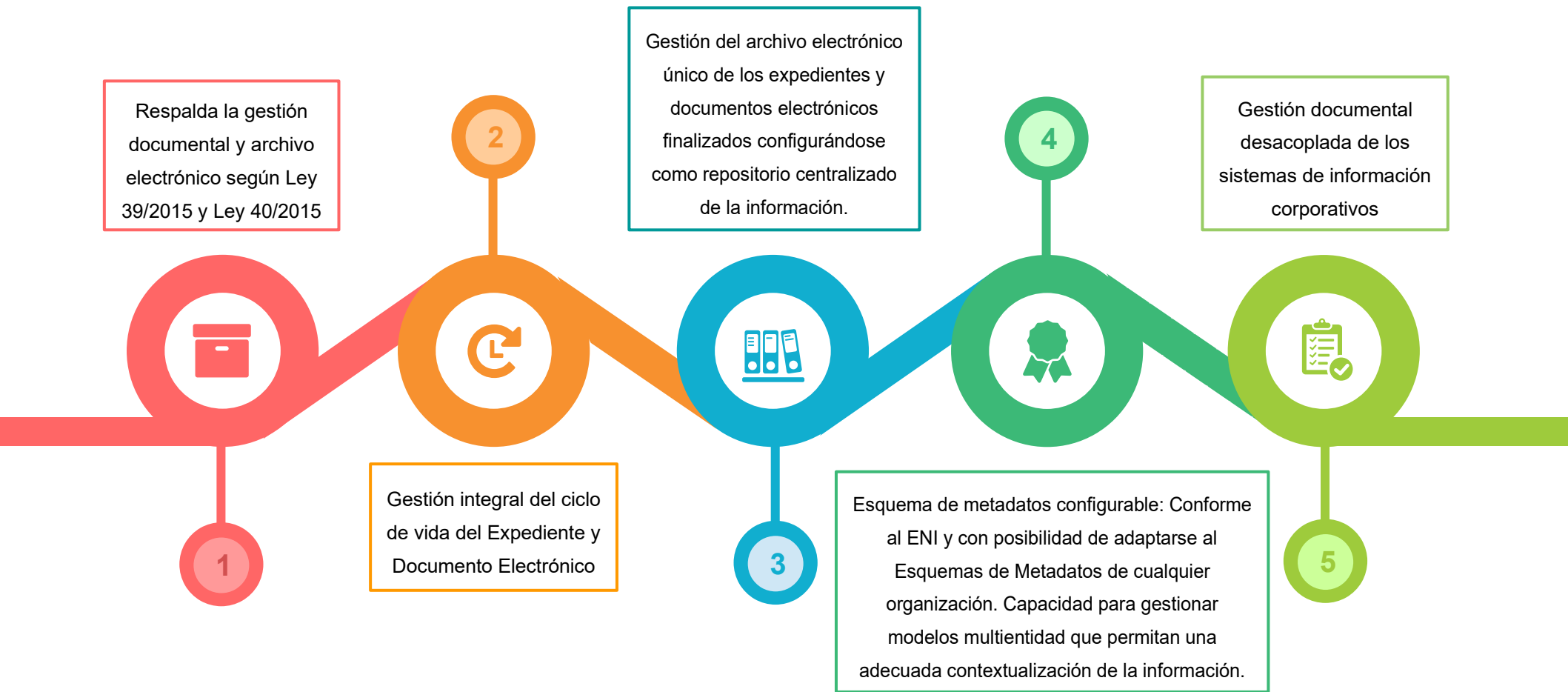

Arquitectura de G·EDE

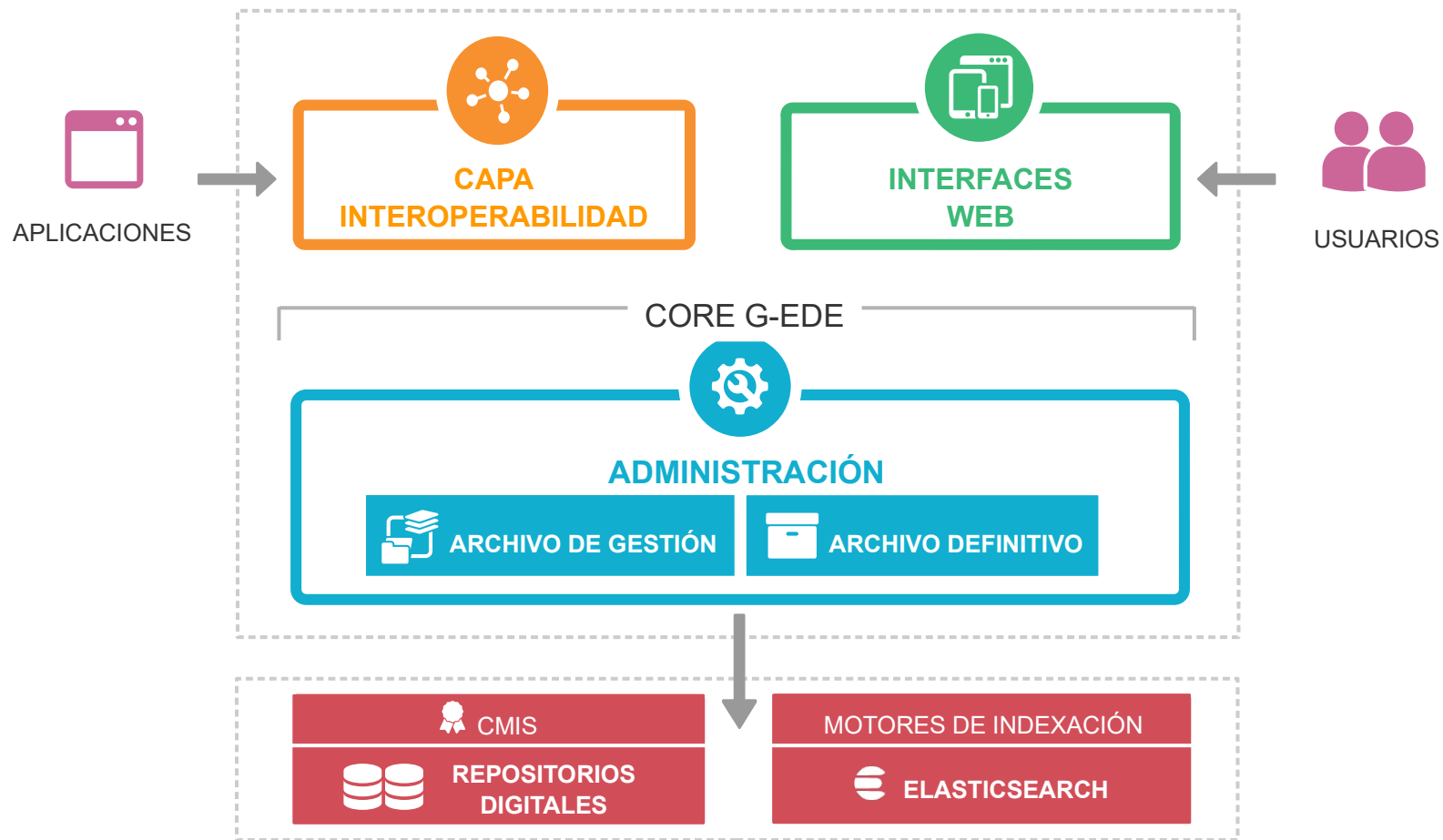

Fases en G·EDE

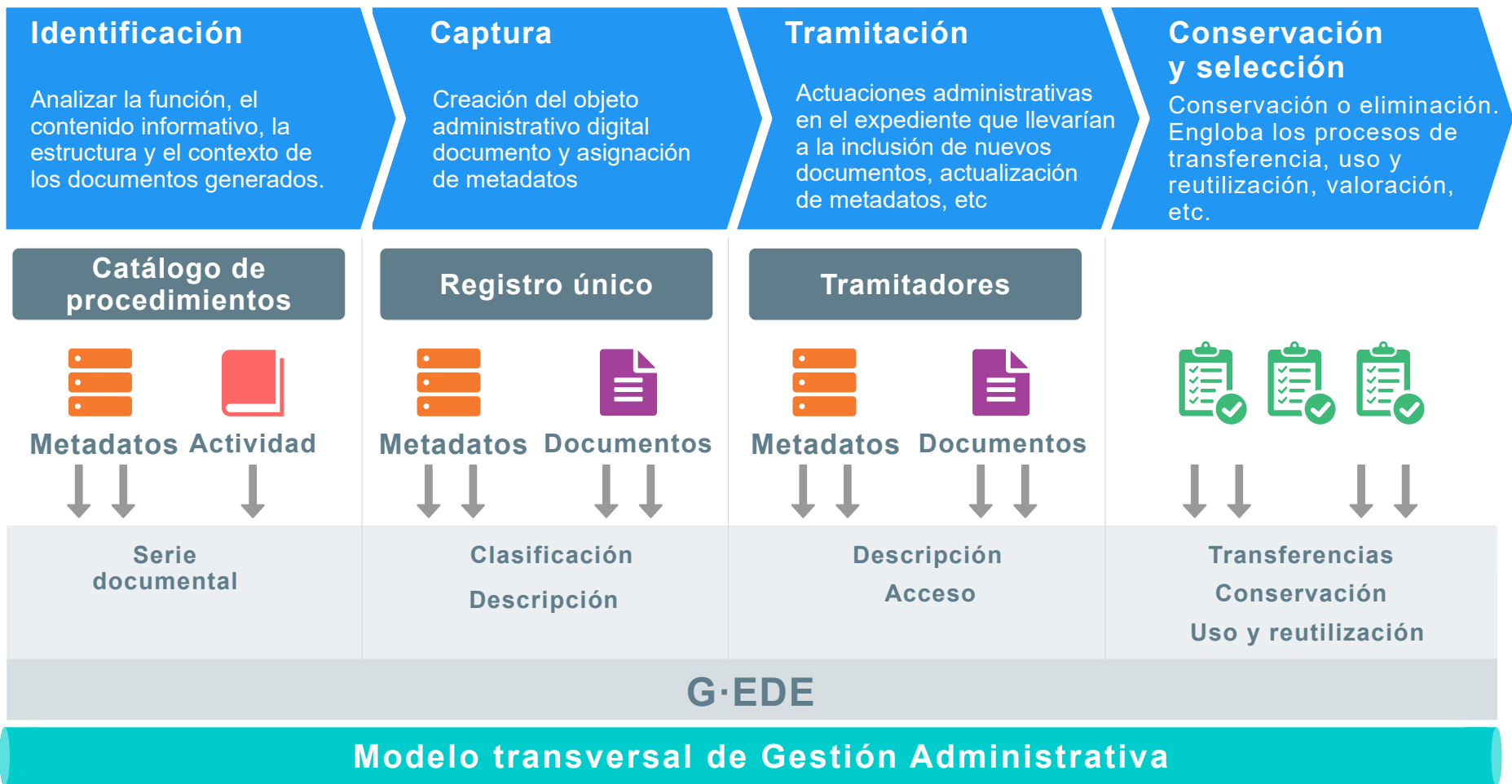

Identificación y captura

Ingreso y gestión de documentos y expedientes independientemente de su soporte.

Servicios REST para la captura de expedientes y documentos desde las aplicaciones productoras. Posibilidad de captura en bloque de información.

Auditoría de las operaciones en pistas de trazabilidad.

Cierre y foliado del expediente. Generación de índices electrónicos.

Subexpedientes de remisión y puesta a disposición.

Gestión del Expediente y Documento electrónico conforme a ENI.

Digitalización y generación de copias auténticas.

Informes y diligencias de firma con distintos sellados.

Clasificación

Implementación de múltiples Cuadros de clasificación en diferentes niveles jerárquicos.

Administración y configuración del Cuadro de Clasificación a través de interfaz gráfica.

Clasificación del expediente y documento desde la producción.

Asociación de metadatos a la serie documental.

Posibilidad de reubicación de los expedientes y documentos a otras series del Cuadro de Clasificación.

Descripción

Definición del Esquema de Metadatos de la organización.
Enfoque multientidad.

Descripción en diferentes formatos y soportes.

Posibilidad de herencia de metadatos en los expedientes
y documentos procedentes de series documentales.

Validación y conformidad de los metadatos respecto a
los esquemas y sintaxis preconfiguradas.

Formularios dinámicos con metadatos y tipos
documentales ilimitados.

Generación automática del valor de ciertos metadatos.

Depósito	GEDE
Serie	JCCM Cuadro de Clasificación
Identificador Gede	71c0a9285014c4a9743901f0883cc98

Below this is a section titled 'Esquema Nacional de Interoperabilidad' which contains a table of metadata:

Órgano:	JCCM
Fecha de apertura del expediente:	10/09/2019 00:25
Valor CSV:	Valor autocalculado en el proceso de cierre
Clasificación:	Código SIA
Identificador:	ES_GUADALTEL_2019_EXP_156906805498124484327157435796
Versión NTI:	http://administracionelectronica.gob.es/ENI/XSD/v1.0/expediente-e
Tipo de firma:	Valor autocalculado en los procesos de remisión y cierre
Estado del expediente:	Abierto
Definición generación CSV:	Valor autocalculado en el proceso de cierre
Interesado:	111111111C

At the bottom of the page, there are three buttons: 'Editar metadatos', 'Finalizar expediente', and 'Opciones'. A footer at the very bottom reads 'G-EDE (Versión 3.1.0-SNAPSHOT)'.

Recuperación y acceso

Búsquedas avanzadas de expedientes y documentos.

Uso de operadores booleanos y comodines en operaciones de consulta.

Posibilidad de almacenar las consultas más frecuentes para cada usuario

Información accesible de acuerdo a los permisos otorgados a los usuarios y grupos de usuarios.

Trazabilidad

Conservación: valoración, transferencia y eliminación

Gestión de reglas de valoración y aplicación de dichas reglas de forma automatizada.

Accesibilidad, disponibilidad, integridad y autenticidad de los documentos en el futuro.

Auditoría y control de acceso en Archivo.

Gestión de préstamos.

Gestión de transferencias entre archivos. Generación de informes y actas.

Gestión del archivo físico controlando la documentación en soportes tradicionales no electrónicos.

Gestión de eliminaciones de acuerdo a los criterios de valoración.

Estándares

Modelo de
requisitos
MoReq2

Modelo de
referencia
OAIS (ISO
14721:2003)

Descripción
Archivística:
ISAD(G), ISAAR
CPF, ISDF,
ISDIAH

Estándares en
materia de
gestión
documental:
ISO 15489

Valor diferencial de G·EDE

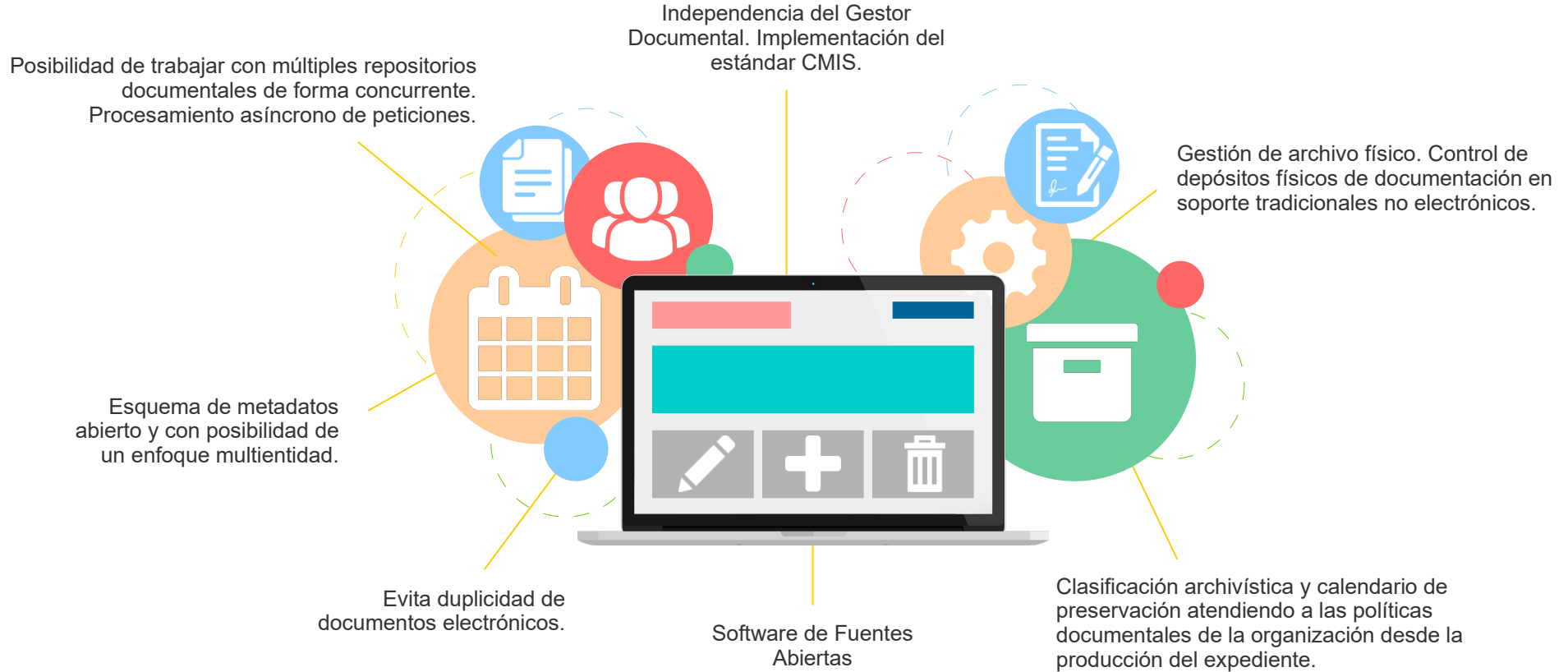

Y aún hay más
¿Hablamos?

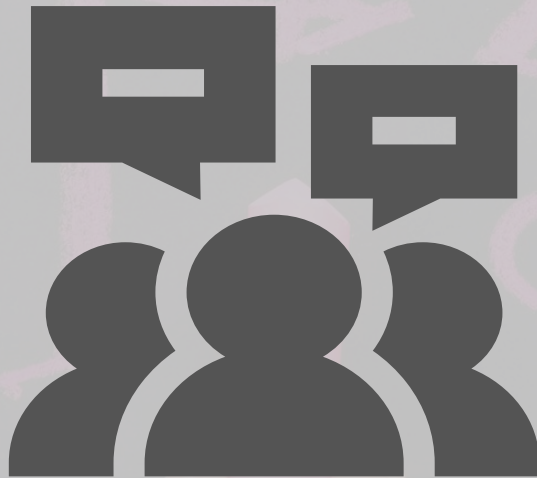

www.guadaltel.com

